「これ好き！」な
住まいが見つかる

Instagram

セキスイハイム福山支店
インスタグラム公式アカウント

SEKISUIHEIM_FUKUYAMA

空間使いやインテリアなど、理想の家づくりのヒントがいっぱい。
上記QRコードを読み取って、フォローするをタップ。
セキスイハイムの展示場やモデルハウスの情報は
ぜひインスタでチェックを！！

SEKISUIHEIM_FUKUYAMA

Follow Me
フォロー&いいね
お待ちして
おります！

福山支店 限定企画

Instagram フォロー&ご来場プレゼント キャンペーン!

期間 2022.1.4(火)～2022.2.28(月)

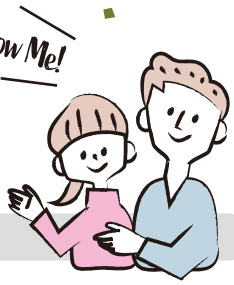

セキスイハイム福山支店公式Instagramをフォローのうえご来場いただいたお客様限定で
特別なプレゼントをご用意しています。この機会にお近くの展示場にお越しください。

キャンペーン参加方法

1 まずはセキスイハイム中四国福山支店
Instagram公式アカウントをチェック!

SEKISUIHEIM_FUKUYAMA

2 公式アカウントの
フォロー画面を
スタッフにご提示ください。

3 お好きな投稿に
「いいね!」
をお願いします

4 Webでご来場予約された方にプレゼント!

お近くの展示場に
Web来場予約のうえお越しいただき、
スタッフにフォロー画面をご提示ください。

デジタルギフト券 3,000円分

ご来場予約は こちら!

※Web見学予約をされたご本人様のEメールアドレスへの進呈とさせていただきます※進呈はご来場確認後の翌月以降にEメールでの進呈となります。

さらに

期間中ご来場いただいたフォロワー様の中から
抽選で1組様にプレゼント!

BRUNO
マルチスティックブレンダー

※写真は全てイメージです。※2022年2月28日(月)までに本キャンペーンへご来場の方の中から厳正な抽選を行い、当選者を決定いたします。抽選結果は2022年3月上旬に商品の発送をもって発表にかえさせていただきます。

アカウントフォロー&ご来場をお待ちしております!

展示場もしくはイベント会場にご来場ください。イベント情報はこちら! ► https://www.816c.jp/archives/event/event-42775

ふれあいホームタウンかんなべ展示場
フリーコール 0120-816-390
福山市神辺町川北1426-1(ふれあいホームタウンかんなべ)
〈営業時間〉10:00～18:00 〈定休日〉火・水曜日

ふれあいホームタウンみどりまち展示場
フリーコール 0120-816-201
福山市緑町1-51(ふれあいホームタウンみどりまち)
〈営業時間〉10:00～18:00 〈定休日〉火・水曜日

住宅宣言ふくやま新涯展示場
フリーコール 0120-816-304
福山市西新涯町2丁目2番1号(住宅宣言ふくやま)
〈営業時間〉10:00～18:00 〈定休日〉火・水曜日

ふれあいホームタウンおのみち展示場
フリーコール 0120-330-816
尾道市高須町4789-19(ふれあいホームタウンおのみち)
〈営業時間〉10:00～18:00 〈定休日〉火・水曜日

広告主
国土交通大臣許可(特-30)第20234号 国土交通大臣免許(4)第6461号 中国地区不動産公正取引協議会加盟 (公社)広島県宅地建物取引業協会会員
セキスイハイム中四国株式会社
フリーコール 0120-219-816
セキスイハイム中四国 検索 URL.https://www.816c.jp
【福山支店】
福山市春日町2丁目5番21号
〈TEL〉084-946-4800
〈営業時間〉10:00～18:00
〈定休日〉火・水曜日

私たちセキスイハイムグループは、お客様情報の適正な取り扱いに務めています。右記URLをご参照くださるか、お電話にて窓口までお問い合わせください。ホームページhttps://www.sekisuiheim.com お問い合わせ先:0120-369-816