時を経ても、続く価値を。
SEKISUI HEIM
Unit Technology for the Future

匠家見覧

モデルハウス一挙4棟公開

SMART HEIM CITY KURASHIKI-JOTO III

MODEL HOUSE OPEN

完全予約制

2022 7.31日まで開催
10:00→17:00

会場 スマートハイムシティ倉敷上東Ⅲ
倉敷市上東字七反田1025番19

太陽光発電
大容量だからたっぷり発電!
「買う電力」に頼らない
生活へ。

蓄電システム
蓄電池へ充電しておくことで、
万が一の停電時も、
電力の安心を。

HEMS
太陽光発電や蓄電池などと
連携させて効率的に
電力コントロール。

※写真は「15号地／モデルハウス」の実際の建物を撮影しています。(2022年6月撮影)

「太陽光発電」・「蓄電システム」・
「HEMS〈スマートハイムナビ〉」を備えた住まいなら、
昼間は太陽エネルギーから創った電気を使用し、
使わなかった分はしっかり蓄電池にためておき、
夜間に効率的に使います。

“つくる・ためる・つかう”で「エネルギー自給自足※」を目指す暮らし。

※すべての電力をまかなえるわけではありません。電力会社から電力を購入する必要があります。

会場案内図

WEB来場予約プレゼント 下記QRコードよりご予約ください。

背もたれが高く、安定感があり深く腰掛けられるハイバック仕様♪コンパクトに収納できて持ち運びに便利!

折りたたみハイバックチェア
＋Amazonギフト券4,000円分

★期間中、お一家族様1回限りとなります。★セキスイハイム中四国株式会社の会場〈展示場・分譲住宅・分譲地〉へ初めてご来場される方が対象となります★ご参加の上、アンケートにご記入いただいた方が対象となります★WEB見学予約をされたご本人様のEメールアドレスへ、ご来場確認後の翌月以降に進呈させていただきます。★Amazon、Amazon.co.-jpおよびそれらのロゴはAmazon.com,Inc.、またはその関連会社の商標です。★他のキャンペーンとの併用不可。

ご予約はこちら▶

※写真はイメージです。※QRコードは、株式会社デンソーウェーブの登録商標です。

SMART HEIM CITY KURASHIKI-JOTO III

No.12 MODEL HOUSE

モデルハウス建築中

構造見学会

CHECK POINT

ボウウインドウから注ぐ光と風に包まれるダイニング。“好き”に囲まれる家づくり。

●ボウウインドウに続くセンターキッチンはアイランドタイプ。目の前には飾り棚、ダイニング照明には北欧デザインで人気の「ルイス・ポールセン」を採用。

●ブラック基調のタイル外壁は重厚感&高級感にあふれるデザイン。

DATA

■1F床面積／62.03㎡ ■2F床面積／53.54㎡
■延床面積／115.57㎡〈34.95坪〉
■土地面積／154.45㎡〈46.72坪〉

太陽光発電 4.72kW / 蓄電システム 12.00kWh / スマートハイム・ナビ / オール電化 / 新空気工房 / タイル外壁

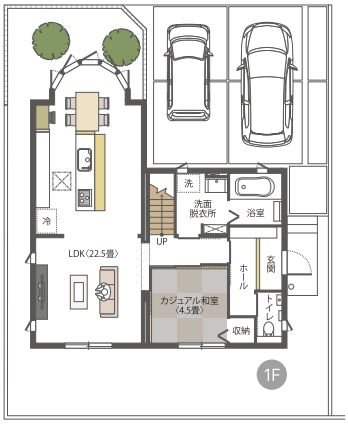

木質系

GRAND TO YOU V [グランツーユー ファイブ]

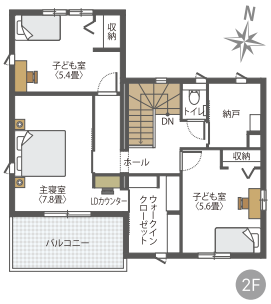

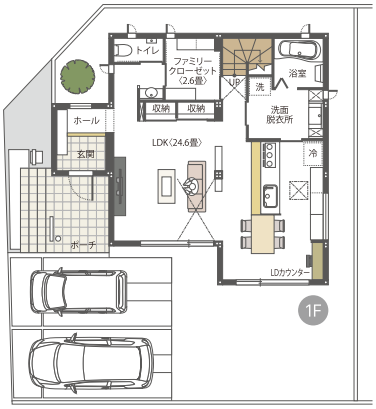

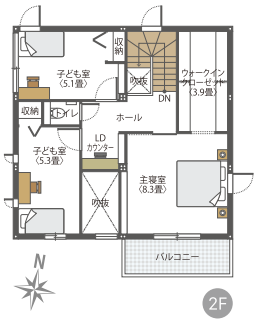

鉄骨系

SmartPowerStation-Urban [スマートパワーステーション アーバン]

CHECK POINT

LDKも、各居室も、家中がひとつにつながる。吹き抜けのあるおおらかなプラン。

●家の隅々まで仕切りのない回遊性プラン。LDKの吹き抜けが余裕をプラス、家族のコミュニケーションを応援します。

●帰宅後の手洗い&着替え習慣が身につく!新時代に合わせたファミリークローゼットのある暮らし。

SMART HEIM CITY KURASHIKI-JOTO III

No.16 MODEL HOUSE

モデルハウス建築中

構造見学会

DATA

■1F床面積／64.94㎡ ■2F床面積／50.89㎡
■延床面積／115.83㎡〈35.03坪〉
■土地面積／165.73㎡〈50.13坪〉

太陽光発電 6.48kW / 蓄電システム 12.00kWh / スマートハイム・ナビ / オール電化 / 快適エアリー / ジオマイト外壁

SMART HEIM CITY KURASHIKI-JOTO III

No.15 MODEL HOUSE

DATA

■1F床面積／61.43㎡ ■2F床面積／51.11㎡
■延床面積／112.54㎡〈34.04坪〉
■土地面積／157.13㎡〈47.53坪〉

太陽光発電 4.72kW / 蓄電システム 12.00kWh / スマートハイム・ナビ / オール電化 / 新空気工房

CHECK POINT

片づけを楽にしてくれる収納をお部屋の随所に設置。“趣味”を存分に楽しめる住まい。

●キッチンそばのLDカウンターはお子様の勉強場所にぴったり。

●リビングにプラスαの開放感を生むボウウインドウ。

●キッチン前のバーカウンターは、家飲みや朝食の場として。

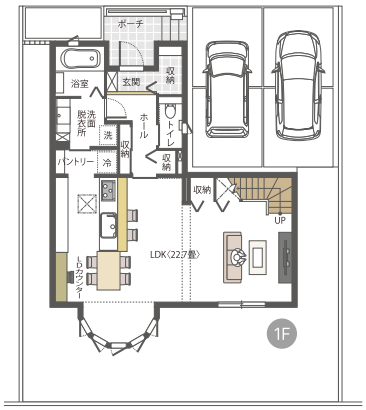

木質系

GRAND TO YOU V [グランツーユー ファイブ]

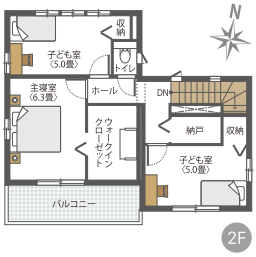

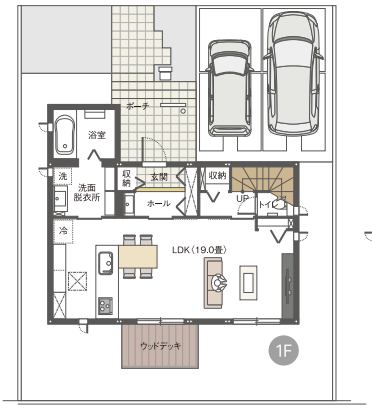

鉄骨系

SmartPowerStation-Urban [スマートパワーステーション アーバン]

100 STAY&WORK model

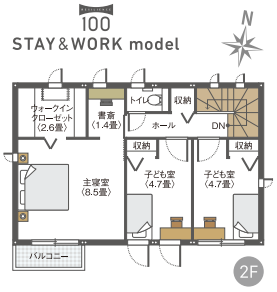

CHECK POINT

家族の成長を見届けながら生活できる広々としたリビング。

●南面の大きな窓から太陽の光をたっぷりと取り込むことができる明るいリビング。

●玄関を入って右手側にコロナウイルス感染対策にも役立つ手洗い洗面を設けています。

●主寝室は大きなベッドが置けるサイズ。ベビーベッドなども一緒に置くことができるので安心です。

SMART HEIM CITY KURASHIKI-JOTO III

No.10 MODEL HOUSE

DATA

■1F床面積／52.56㎡ ■2F床面積／47.77㎡
■延床面積／100.33㎡〈30.34坪〉
■土地面積／154.45㎡〈46.72坪〉

太陽光発電 5.04kW / 蓄電システム 8.00kWh / スマートハイム・ナビ / オール電化 / 快適エアリー / ジオマイト外壁

★掲載の情報は2022年6月20日時点の情報です。 ★広告有効期限／2022年7月末日

※間取りに表示のある家具、調度品、植栽、自動車はイメージです。

広告主

国土交通大臣許可（特-30）第20234号　国土交通大臣免許（4）第6461号　中国地区不動産公正取引協議会加盟　（公社）岡山県宅地建物取引業協会会員

セキスイハイム中四国株式会社

[岡山支店] 岡山市北区辰巳19-103　TEL.086-800-6600

●お問い合わせはセキスイハイム「RSKデシオ展示場」まで

TEL.086-292-6661

〈営業時間〉10:00~18:00 〈定休日〉火・水曜日

WEB来場予約プレゼント

Amazon ギフト券4,000円分