

セキスイハイム
オータムフェア!

9/30(土)~10/22(日) 10:00~17:00【雨天決行】

Autumn fair!

理想の住まいを探そう！
セキスイハイムの
分譲住宅を一挙公開！

Web予約のうえご来場された方にプレゼント

Amazonギフトカード
1,000円分プレゼント!

amazon gift card

Web
ご来場予約は
こちらから

鳥取エリアは
こちら



鳥根エリアは
こちら



セキスイハイム中四国株式会社の会場へ初めてご来場される方が対象となります。(展示場・分譲住宅・分譲地へご来場されたことがない方)詳しくは会場スタッフまでお尋ねください。

※セキスイハイム中四国株式会社の会場(展示場・分譲住宅・分譲地へご来場されたことがない方)へ初めてご来場される方が対象となります。*展示場・分譲住宅・分譲地をご見学の上アンケートにご記入いただいた方が対象となります。*複数の会場へご来場いただいた場合でも、ご来場プレゼントは1回限りとなります。*Web見学予約をされたご本人様のEメールアドレスへの進呈とさせていただきます。*進呈はご来場確認後の翌月以降にEメールでの進呈となります。*本キャンペーンは予告なく終了する場合がございます。*本キャンペーンはセキスイハイム中四国株式会社による提供です。本キャンペーンについてのお問い合わせはAmazonではお受けしていません。セキスイハイム中四国株式会社キャンペーン事務局[info@816c.jp]までお願いいたします。Amazon、Amazon.co.jpおよびそれらのロゴはAmazon.com, Inc.またはその関連会社の商標です。*他のキャンペーンとの併用不可。■イベント期間中、お一家族様、各1回限り。■詳しくはスタッフにお尋ねください。

詳しくは
裏面の会場を
チェック!

Webご来場予約をしていただくことで、よりスムーズにご案内できるので事前予約をおすすめします。

国土交通大臣許可(特-5)第20234号 国土交通大臣免許(5)第6461号 中国地区不動産公正取引協議会加盟 (公社)鳥根県宅地建物取引業協会会員

セキスイハイム中四国株式会社



0120-34-0816

セキスイハイム中四国

検索

URL: <https://www.816c.jp>

セキスイハイム
山陰支店
Instagram

ID: sekisuiheim_sanin



SEKISUIHEIM.SANIN

私たちセキスイハイムグループは、お客様情報の適正な取り扱いに努めています。下記URLをご参照いただくか、お電話にてお問い合わせください。ホームページ <https://www.816c.jp> お問い合わせ先: 0120-34-0816

【山陰支店】鳥根県松江市学園1-16-41 TEL.0852-24-0816 ■営業時間/10:00~18:00 ■定休日/毎週火・水曜日

セキスイハイム / オータムフェア! 9/30(土)~10/22(日)

10:00~17:00【雨天決行】

完全
予約制

Webご来場予約はこちらから! ▶▶▶
現地にスタッフが待機していないため要予約となります。
右記QRコードからお申し込みください。



分譲住宅または分譲地にご来場の方で、セキスイハイムミュージアムまたはハイムギャラリーを見学いただくとQUOカード(3,000円分)プレゼント!!

分譲MAP

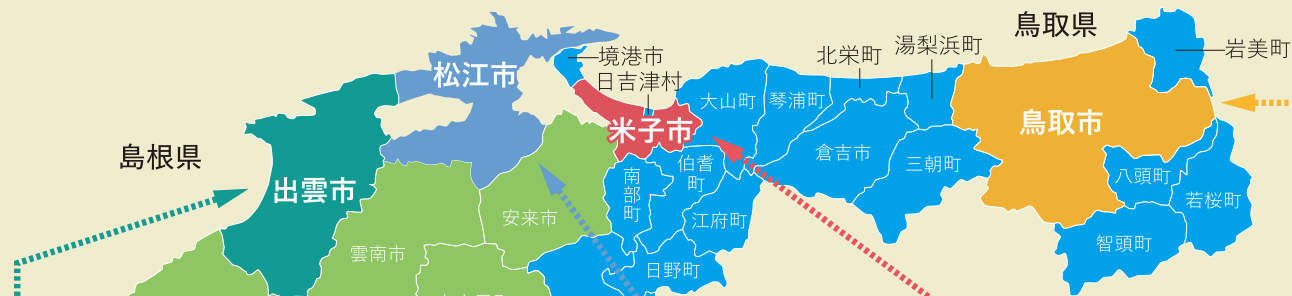

鳥取市

- 鳥取市大覚寺【分譲住宅1棟】
日本交通「大覚寺東」バス停(170m/徒歩3分)
- 鳥取市吉成南町【分譲地2区画】【分譲住宅1棟】
日ノ丸バス「市民体育館前」バス停(550~600m/徒歩7~8分)

米子市

- 米子市米原7丁目【分譲地2区画】【分譲住宅1棟】
循環バス「北校入口」バス停(250~260m/徒歩4分)
- 河崎中央ガーデン【分譲地1区画】【モデルハウス1棟】
JR境線「河崎口」駅(200~280m/徒歩3~4分)
- サフィールコート中島【分譲地4区画】【モデルハウス1棟】
日本交通「新開川橋」バス停(600~680m/徒歩8~9分)

松江市

- 松江市西津田3丁目【分譲地2区画】
松江市営バス「津田小学校前」バス停(300~320m/徒歩4~5分)
- 松江市西津田9丁目【分譲地1区画】【分譲住宅1棟】
松江市営バス「開運稲荷前」バス停(900m/徒歩12分)
- 松江市春日町【分譲地1区画】
市営バス「春日西」バス停(85m/徒歩2分)

出雲市

- 出雲市天神町【分譲地2区画】
出雲一畑交通「天神団地入口」バス停(400~420m/徒歩5~6分)
- 出雲市西新町【分譲地1区画】
JR山陰本線「西出雲」駅(460m/徒歩7分)
- 出雲市灘分町【分譲地1区画】
一畑電車松江線「雲州平田」駅(320m/徒歩4分)
- ガーデンシティ出西【モデルハウス1棟】
JR山陰本線「直江」駅(2,600m/徒歩33分)

セキスイハイムミュージアム松江

音で、体で、家を体感!学べる体感型ショールーム!



TEL.0852-24-0816

鳥根県松江市学園1丁目16番41号
■10:00~18:00 ■休日/毎週火・水曜日



ハイムギャラリー鳥取

「見て」「学ぶ」体感型ギャラリー。



TEL.0857-36-0816

鳥取県鳥取市興南町14(ハイムギャラリー鳥取)
■10:00~18:00 ■休日/毎週火・水曜日



分譲住宅

松江市 | 西津田9丁目 2号地

主寝室のウォークインクローゼット、玄関のシューズクロックなど、大きな収納を随所に設置した片付け上手な家です。

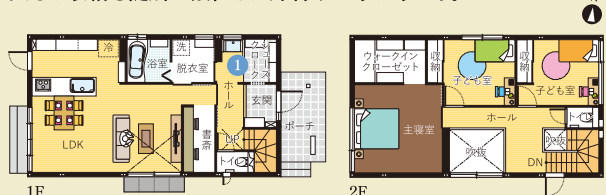

100 STAY & WORK model
SmartPowerStation-Urban
■1F床面積/55.21㎡ ■2F床面積/49.96㎡
■延床面積/105.17㎡(31.81坪) ■土地面積/202.17㎡(61.15坪)

会場MAPはこちら

[物件概要]●所在地/松江市西津田9丁目1438-53●販売戸数/1戸●構造/軽量鉄骨造2階建●間取り/3LDK●販売価格/49,800,000円(消費税10%込)●地目/宅地●交通/松江市営バス「開運稲荷前」バス停900m(徒歩12分)●学校/松江市立津田小学校 990m(徒歩13分)、松江市立第四中学校 300m(徒歩4分)●都市計画/市街化区域●用途地域/第二種中高層住居専用地域●建ぺい率/60%●容積率/200%●道路の幅員/東側6.0m(公道)※私道負担なし●主な設備/○電気:中国電力○水道:公営水道○雨水:側溝○排水:公共下水道●その他の制限/○建築基準法第22条区域○松江市景観地区○土砂災害警戒区域に一部入ります。●建築年月日/2023年1月30日●取引形態/○建物:売主○土地:売主

分譲住宅

鳥取市 | 吉成南町 7号地

随所に大容量の収納を設置したスッキリ片付け上手な家。

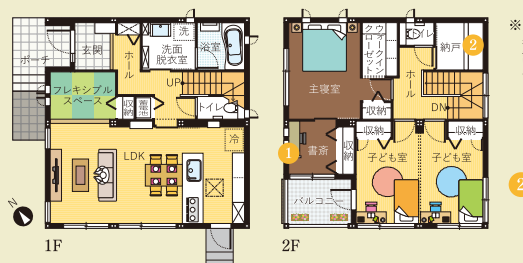

100 STAY & WORK model Parfait
■1F床面積/53.52㎡ ■2F床面積/50.68㎡
■延床面積/104.20㎡(31.52坪) ■土地面積/145.96㎡(44.15坪)

会場MAPはこちら

[物件概要]●所在地/鳥取市吉成南町1丁目640-11●販売戸数/1戸●構造/軽量鉄骨造2階建●間取り/3LDK●販売価格/48,240,000円(消費税10%込)●地目/宅地●交通/日ノ丸バス「市民体育館前」バス停600m(徒歩8分)●学校/鳥取市立美保南小学校 850m(徒歩11分)、鳥取市立南中学校 1,700m(徒歩22分)●都市計画/市街化区域●用途地域/第一種中高層住居専用地域●建ぺい率/60%●容積率/200%●道路の幅員/分譲地内6.0m(公道)※私道負担なし●主な設備/○電気:中国電力○ガス:個別プロパンガス○水道:公営○雨水:側溝○汚水:雑排水:公共下水道●建築年月日/2023年5月23日●取引形態/○建物:売主○土地:売主●その他の制限/景観計画区域

モデルハウス

米子市 | サフィールコート 中島 E-3号地

大容量の納戸とクローゼットを完備。他にも随所に収納を備えました。



100 STAY & WORK model SmartPowerStation-Urban
■1F床面積/59.57㎡ ■2F床面積/53.97㎡
■延床面積/113.54㎡(34.34坪) ■土地面積/176.07㎡(53.26坪)

会場MAPはこちら

[TSK住マイルスクエア] モデルハウス公開中!
河崎中央ガーデン(米子市) ガーデンシティ出西(出雲市)

※「マップコード」および「MAPCODE」は㈱デンソーの登録商標です。※カーナビの機種によってはマップコードに対応していない場合があります。※QRコードは㈱デンソーウェブの登録商標です。※掲載のイベント内容は変更になる場合がございます。詳しくは表面の電話番号までお問い合わせください。■最新の物件情報は担当の展示場までお問い合わせください。【2023年9月22日現在の情報となります】■広告有効期限/2023年10月末日