

米子市  
米原

スタッフなしで自由に。  
見比べて楽しい2typeモデルハウス

【WEB予約限定】

ドリームスタート キャンペーン

QUORA-FPay

最大12,000円分プレゼント!



※キャンペーン参加には条件があります。  
詳しくはスタッフへお尋ねください

Which  
do you like better?

# 2棟フリー見学会

【完全予約制】

2026年 7月11日(sat) ~ 7月20日(mon)

10:00 ~ 17:00

type1

#ペットと生きる #中庭



Natural  
Basic

type2

#エコカラット #グレー×ブラック



Stylish  
& Japanese modern

# 米原2号地



内観・外観撮影  
：2026年6月20日

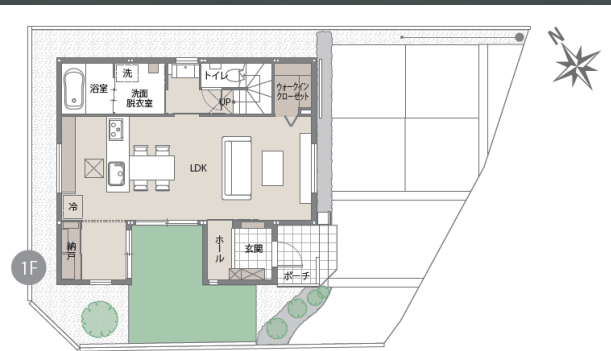

**DATA**

- 1F床面積 / 57.34㎡ ■2F床面積 / 46.96㎡
- 延床面積 / 104.30㎡ (31.55坪)
- 土地面積 / 159.59㎡ (48.27坪)

太陽光発電 5.52kw	蓄電システム	スマートホーム ナビ
オール電化	快適エアリー	タイル外壁

※間取りに表示のある家具、調度品、植栽、自動車は価格に含まれません。

## 【物件概要】

- 所在地 / 米子市米原7丁目255-19
- 交通 / 循環バス「北校入口」バス停〈250m / 徒歩4分〉 ●販売戸数 / 1戸
- 構造 / 軽量鉄骨造2階建 ●間取り / 3LDK ●販売価格 / 47,980,000円 (消費税10%込)
- 地目 / 宅地 ●都市計画 / 市街化区域 ●用途地域 / 第一種住居地域 ●建ぺい率 / 60%
- 容積率 / 200% ●道路の幅員 / 南東側8.0m (公道) ※私道負担なし
- 主な設備 / ○電気 : 中国電力 ○ガス : 個別プロパンガス ○水道 : 公営水道
- 雨水 : 側溝 ○汚水・雑排水 : 公共下水道 ●建築年月 / 2025年9月8日
- 取引形態 / ○建物 : 売主 ○土地 : 売主 ●備考 / 1号地への進入路については、2・3号地を購入された方の通行地役権が設定されます。

# 米原3号地



内観・外観撮影  
：2026年6月20日

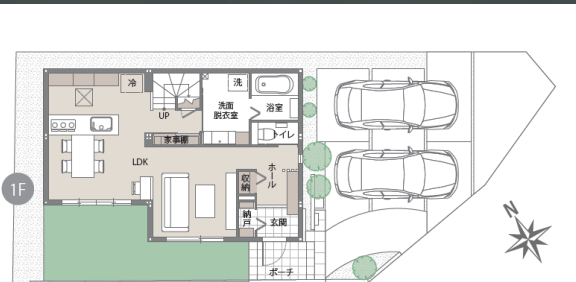

**DATA**

- 1F床面積 / 52.63㎡ ■2F床面積 / 51.82㎡
- 延床面積 / 104.45㎡ (31.59坪)
- 土地面積 / 156.23㎡ (47.25坪)

太陽光発電 6.44kw	蓄電システム	スマートホーム ナビ
オール電化	快適エアリー	タイル外壁

※間取りに表示のある家具、調度品、植栽、自動車は価格に含まれません。



- 【物件概要】**
- 所在地 / 米子市米原7丁目255番20 ●交通 / 循環バス「北校入口」バス停〈250m / 徒歩4分〉 ●建築確認番号 / 第ERI-25028291号 (令和7年9月3日) ●販売戸数 / 1戸
  - 構造 / 軽量鉄骨造2階建 ●間取り / 3LDK ●販売価格 / 51,900,000円 (消費税10%込)
  - 地目 / 宅地 ●都市計画 / 市街化区域 ●用途地域 / 第一種住居地域 ●建ぺい率 / 60%
  - 容積率 / 200% ●道路の幅員 / 南東側8.0m (公道) ※私道負担なし ●主な設備 / ○電気 : 中国電力 ○ガス : 個別プロパンガス ○水道 : 公営水道 ○雨水 : 側溝
  - 汚水・雑排水 : 公共下水道 ●建築年月 / 2026年9月完成予定 ●取引形態 / ○建物 : 売主 ○土地 : 売主 ●備考 / 1号地への進入路については、2・3号地を購入された方の通行地役権が設定されます。

国土交通大臣許可(特-5)第20234号 国土交通大臣免許(5)第6461号 中国地区不動産公正取引協議会加盟

広告有効期限：2026年7月20日

# セキスハイム中四国株式会社

## 岡山支店 山陰営業部 米子展示場 ☎0859-38-1100

〒683-0002 鳥取県米子市皆生新田2-2-11 【営業時間】 10:00~18:00 【定休日】 火・水曜日

広告主